



Plan de Prévention des Risques

Documents spécifiques à la commune de Bonsecours

- Arrêté préfectoral n°2006-201 relatif à l'information des acquéreurs et des locataires de biens immobiliers situés sur la commune de Bonsecours sur les risques naturels et technologiques majeurs.
- Fiche synthétique des informations sur les risques naturels et technologiques majeurs sur la commune de Bonsecours.
- Carte des aléas et carte du zonage réglementaire du Plan de Prévention des Risques Inondations Vallée de Seine et Boucle de Rouen sur Bonsecours.
- Arrêté fixant la liste des communes où s'applique le droit à l'information sur les risques majeurs.
- Document d'Information Communal sur les Risques Majeurs.

Pour plus de renseignements : <http://www.seine-maritime.equipement-agriculture.gouv.fr/recherche-par-commune-r610.html>



PRÉFECTURE DE LA SEINE - MARITIME

DIRECTION DÉPARTEMENTALE
DE L'ÉQUIPEMENT

Service aménagement du territoire
Bureau de l'environnement

Affaire suivie par : DULONGCHAMPS Eric

☎ 02 35 58 56 36

☎ 02 35 58 55 63

✉ : Eric.Dulongchamps@equipement.gouv.fr

ROUEN, le 2 janvier 2006

LE PREFET,
de la Région de Haute-Normandie
Préfet de la Seine-Maritime

ARRETE

ARRETE PREFECTORAL n°2006-201 RELATIF A L'INFORMATION DES ACQUEREURS ET DES LOCATAIRES DE BIENS IMMOBILIERS SITUES SUR LA COMMUNE DE BONSECOURS SUR LES RISQUES NATURELS ET TECHNOLOGIQUES MAJEURS.

VU :

- le code général des collectivités territoriales, notamment l'article L 2122-27 ;
- le code de l'environnement, notamment les articles L 125-5 et R 125-23 à R 125-27 ;
- l'arrêté préfectoral n°2006-001 du 02 janvier 2006 relatif à l'information des acquéreurs et des locataires de biens immobiliers sur les risques naturels et technologiques majeurs ;

Sur proposition du Secrétaire Général ;

ARRETE

Article 1 :

Les éléments nécessaires à l'élaboration de l'état des risques pour l'information des acquéreurs et des locataires de biens immobiliers situés sur la commune de BONSECOURS sont consignés dans le dossier d'informations annexé au présent arrêté.

Chaque dossier comprend :

- la mention des risques naturels et technologiques pris en compte,
- la cartographie des zones réglementées (exposées),
- l'intitulé des documents auxquels le vendeur ou le bailleur peut se référer.

Ce dossier et les documents de référence sont librement consultables en mairie.

Le dossier d'informations est accessible sur le site Internet de la direction départementale de l'Équipement de Seine-Maritime (<http://www.seine-maritime.equipement.gouv.fr>).

Article 2 :

Ces informations sont mises à jour au regard des conditions entraînant l'obligation d'annexer un état des risques naturels et technologiques en application du code de l'environnement.

Article 3 :

Une copie du présent arrêté et du dossier d'informations est adressée à Monsieur le Maire de la commune et à la chambre départementale des notaires.

Le présent arrêté sera affiché en mairie et publié au recueil des actes administratifs de l'Etat dans le département.

Article 4 :

Mesdames et Messieurs le secrétaire général de la préfecture, le directeur de cabinet, les sous-préfets d'arrondissement, les chefs de service régionaux et départementaux et les maires du département sont chargés, chacun en ce qui les concerne, de l'application du présent arrêté.

Rouen, le 2 janvier 2006

Le Préfet
Pour le Préfet et par délégation
Le Secrétaire Général

Claude MOREL



Préfecture de Seine-Maritime

Commune de BONSECOURS

Informations sur les risques naturels et technologiques majeurs

pour l'application des I, II de l'article L 125-5 du code de l'environnement

1. Annexe à l'arrêté préfectoral

| | | | | | |
|--|----|----------|----|-----------------|--|
| | N° | 2006-201 | du | 02 janvier 2006 | |
|--|----|----------|----|-----------------|--|

2. Situation de la commune au regard d'un ou plusieurs plans de prévention de risques naturels prévisibles [PPRn]

| | | | | |
|--|--------------------------|-------------------------------------|--------------------------|--------------------------|
| La commune est située dans le périmètre d'un PPR n | <input type="checkbox"/> | <input checked="" type="checkbox"/> | <input type="checkbox"/> | <input type="checkbox"/> |
|--|--------------------------|-------------------------------------|--------------------------|--------------------------|

| | | | | |
|-----------------|------|------------------|------|---|
| Prescrit | date | 29 juillet 1999 | aléa | Inondation par débordement de Seine |
| Approuvé | | 20 avril 2009 | | |
| Prescrit | date | 29 décembre 2008 | aléa | Inondation par ruissellement, (bassins versants Cailly Aubette Robec) |

| | |
|--|--------------------------|
| Les documents de référence sont : | |
| Note de présentation et règlement du PPRn | Consultable sur Internet |

3. Situation de la commune au regard d'un plan de prévention de risques technologiques [PPR t]

| | | | | |
|--|--------------------------|--------------------------|--------------------------|-------------------------------------|
| La commune est située dans le périmètre d'un PPR t | <input type="checkbox"/> | <input type="checkbox"/> | <input type="checkbox"/> | <input checked="" type="checkbox"/> |
|--|--------------------------|--------------------------|--------------------------|-------------------------------------|

4. Dates des arrêtés portant constatation de l'état de catastrophe naturelle pour le risque inondation

| | |
|------------------|-----------------|
| 03 novembre 1987 | 21 février 1995 |
|------------------|-----------------|

5. Situation de la commune au regard du zonage réglementaire pour la prise en compte de la sismicité

en application du décret 91-461 du 14 mai 1991 modifié relatif à la prévention du risque sismique

| | | | | | | |
|--|---------|---------|---------|----------|--------|-------------------------------------|
| La commune est située dans une zone de sismicité | zone Ia | zone Ib | zone II | zone III | zone 0 | <input checked="" type="checkbox"/> |
|--|---------|---------|---------|----------|--------|-------------------------------------|

pièces jointes

6. Cartographie

extraits de documents ou de dossiers permettant la localisation des immeubles au regard des risques pris en compte

| | |
|--|--|
| Copie de la carte des aléas du PPRn (septembre 2005) – 1 planche A3 | |
| Copie de la carte de zonage du PPRn (septembre 2005) – 1 planche A3 | |
| Note de présentation et règlement du PPRn (septembre 2005) | |
| Périmètre d'étude du PPRI des bassins versants du Cailly de l'Aubette et du Robec (29 décembre 2008) - 1 planche A4 | |

7. Description des phénomènes d'inondation

Située dans la vallée de la Seine et en partie dans le bassin versant de l'Aubette et du Robec, la commune de Bonsecours est concernée, dans ses parties urbanisées et naturelles, par des risques d'inondation liés au débordement du fleuve et au ruissellement des eaux pluviales.

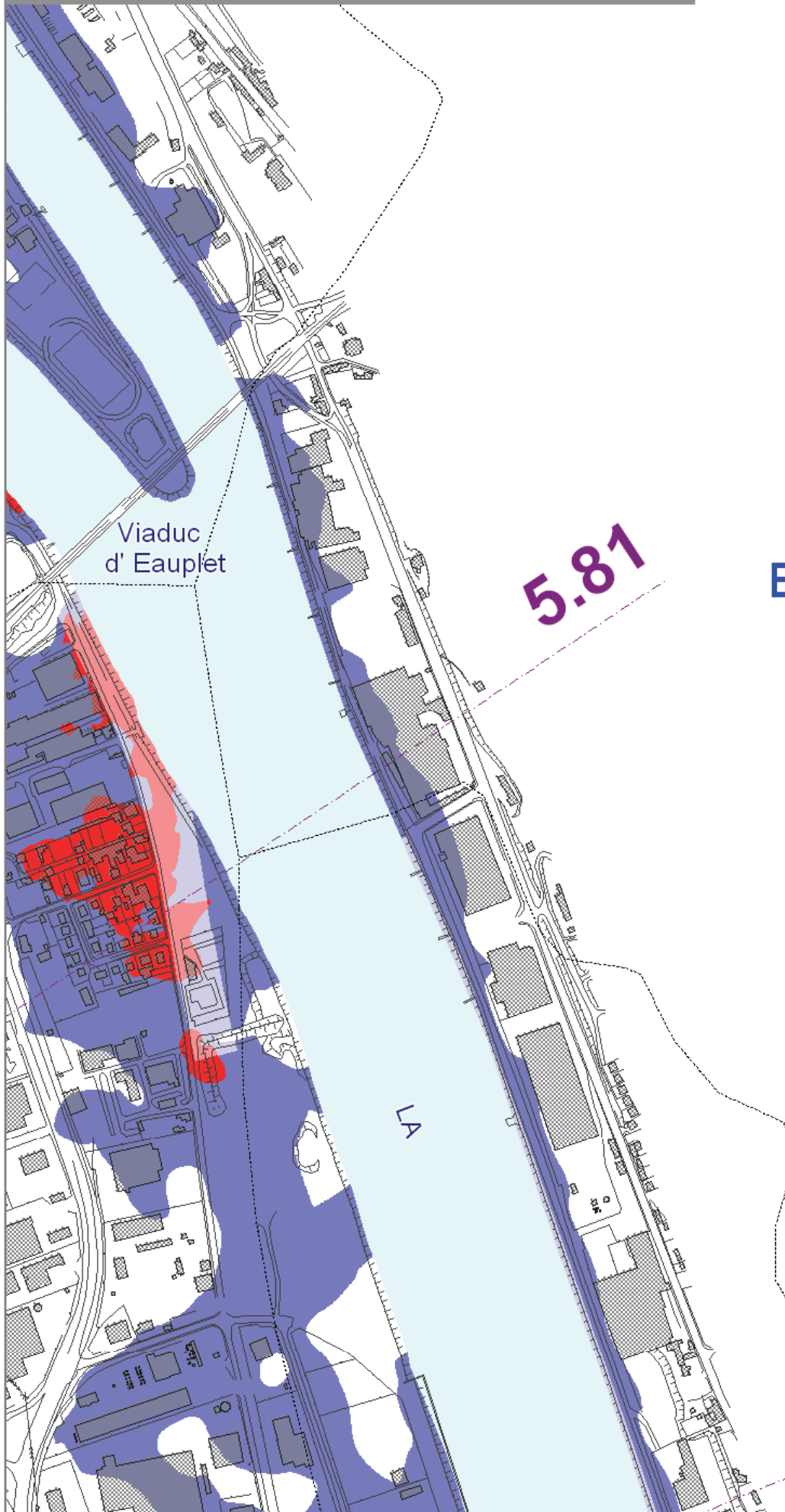

Viaduc
d' Eauplet

5.81

Bonsecours

Légende

Zonage lié au risque inondation
Zone rouge : fortes contraintes

- R3
- R2
- R1

Zone bleue : contraintes plus faibles

- B3
- B2
- B1

Hydrographie permanente

■ : fleuve, bassins, réservoirs ...

Répartition hauteurs de crue

- - - : seuil de référence (m NGF)

Limites administratives

communes

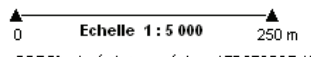



Liberté • Égalité • Fraternité

RÉPUBLIQUE FRANÇAISE

PRÉFET DE LA SEINE-MARITIME

**Préfecture
Cabinet**

Service interministériel régional
des affaires civiles et économiques
de défense et de la protection civile
SIRACEDPC

Bureau de la planification et de la gestion des crises

**Arrêté fixant la liste des communes où s'applique le droit
à l'information sur les risques majeurs**

ARRÊTÉ

Le préfet
de la région Haute Normandie,
préfet de la Seine-Maritime

Vu :

- le code général des collectivités territoriales ;
- le code de l'environnement, notamment les articles L 125-2 et R125-9 à R125-14 ;
- l'arrêté préfectoral du 20 mai 2009 fixant la liste des communes du département de la Seine-Maritime soumises aux risques majeurs.

Considérant :

- les modifications intervenues dans les communes concernées par un plan particulier d'intervention , un plan de prévention des risques naturels ou technologiques ou la présence de cavités souterraines ou d'indices de cavités.

Sur proposition de M. le Sous-préfet, directeur de cabinet ;

ARRÊTE

Article 1 : l'arrêté préfectoral du 20 mai 2009 fixant la liste des communes du département de la Seine-Maritime soumises aux risques majeurs est abrogé.

Article 2 : la liste des communes du département de la Seine-Maritime où s'applique le droit à l'information sur les risques majeurs est fixée en annexe. Elle est mise à jour annuellement et accessible sur le site Internet de la préfecture de la Seine-Maritime.

. / .

Article 3 : la mise à jour de la liste des communes où s'applique le droit à l'information sur les risques majeurs est annexée au dossier départemental sur les risques majeurs (DDRM - édition 2008). Elle sert de référence pour l'élaboration des dossiers d'information communaux sur les risques majeurs (DICRIM).

Article 4 : M. le Secrétaire général de la préfecture, M. le Sous-préfet, directeur de cabinet, MM. les Sous-préfets des arrondissements du Havre et de Dieppe, Mmes et MM. les Maires du département de la Seine-Maritime sont chargés, chacun en ce qui le concerne, de l'exécution du présent arrêté qui sera publié au recueil des actes administratifs de la préfecture.

Rouen, le 6 juillet 2010

Le préfet,

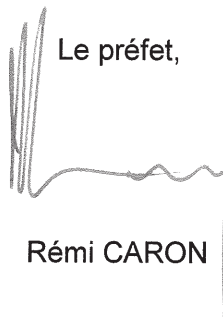
A handwritten signature in black ink, consisting of several vertical strokes on the left and a horizontal line with a wavy end on the right.

Rémi CARON

| Communes | Présence de cavités souterraines ou d'indices de cavités | Présence de falaises | + communes concernées par un plan de prévention des risques naturels - PPRN | Falaise - | Communes soumises au risque de submersion par la mer | Risque inondation | reconnaissance d'état de catastrophe naturelle (événements entre 1983 et décembre 2009) | Risque inondation | Communes concernées par un plan de prévention des risques Inondation prescrit ou approuvé | Date de prescription du PPRi | Date d'approbation du PPRi | Communes comprises dans le champ d'application (arrêté ou en cours) PPI | Risque industriel | Risque industriel | Communes concernées par un plan de prévention des risques technologiques PPRi | Date de prescription du PPRt | Risque de transport de matières dangereuses | Risque nucléaire | Communes soumises à l'obligation de réalisation d'un document d'information communal sur les risques majeurs - DICRIM (articles R125-9 à R125-14 du code de l'environnement) | Date de réalisation du DICRIM | Date de dernière mise à jour du DICRIM |
|---------------------------|--|----------------------|---|-----------|--|-------------------|---|-------------------|---|------------------------------|----------------------------|---|-------------------|-------------------|---|------------------------------|---|------------------|--|-------------------------------|--|
| BERVILLE | X | | | | | X | | | | | | | | | | | X | | | | |
| BERVILLE-SUR-SEINE | X | | | | | X | | | | | | | | | | | X | | | | |
| BETEVILLE | X | | | | | X | | | Rançon Fontenelle | 23/05/01 | | | | | | | X | | | | |
| BEUZEVILLE-LA-GRENIER | X | | | | | X | | | | | | | | | | | X | | | 10/11/2005 | |
| BEUZEVILLE-LA-GUERARD | X | | | | | X | | | | | | | | | | | X | | | 18/05/2005 | |
| BEUZEVILLETTE | X | | | | | X | | | | | | | | | | | X | | | | |
| BEZANCOURT | X | | | | | X | | | | | | | | | | | X | | | | |
| BIERVILLE | X | | | | | X | | | | | | | | | | | X | | | | |
| BIHOREL | X | | | | | X | | | | | | | | | | | X | | | | |
| BIVILLE-LA-BAIGNARDE | X | | | | | X | | | Cailly-Aubette-Robec | 29/12/08 | | | | | | | X | | | 05/01/2004 | |
| BIVILLE-LA-RIVIERE | X | | | | | X | | | Saône Vienne | 23/05/01 | | | | | | | X | | | | |
| BIVILLE-SUR-MER | X | | | | | X | | | Saône Vienne | 23/05/01 | | | | | | | X | | | | |
| | X | | | | | X | | | | | | | | | | | X | | | 03/09/2003 | |
| BLACQUEVILLE | X | | | | | X | | | Rançon Fontenelle + Austreberthe Saffimbec | 23/05/01 | | | | | | | X | | | | 20/12/2007 |
| BLAINVILLE-OREVON | X | | | | | X | | | | | | | | | | | X | | | | |
| BLANGY-SUR-BRESLE | X | | | | | X | | | | | | | | | | | X | | | | |
| BLOSSEVILLE | X | | | | | X | | | | | | | | | | | X | | | | |
| BOCASSE (Le) | X | | | | | X | | | | | | | | | | | X | | | | |
| BOIS-D'ENNEBOURG | X | | | | | X | | | | | | | | | | | X | | | | |
| BOIS-GUILBERT | X | | | | | X | | | | | | | | | | | X | | | | |
| BOIS-GUIL LAUME | X | | | | | X | | | Cailly-Aubette-Robec | 29/12/08 | | | | | | | X | | | | |
| BOIS-HEROULT | X | | | | | X | | | Cailly-Aubette-Robec | 29/12/08 | | | | | | | X | | | | |
| BOIS-HIMONT | X | | | | | X | | | | | | | | | | | X | | | | |
| BOIS-L'EVEQUE | X | | | | | X | | | | | | | | | | | X | | | | |
| BOIS-ROBERT (Le) | X | | | | | X | | | | | | | | | | | X | | | | |
| BOISSAY | X | | | | | X | | | | | | | | | | | X | | | | |
| BOLBEC | X | | | | | X | | | | | | | | | | | X | | | | |
| BOLLEVILLE | X | | | | | X | | | | | | | | | | | X | | | | |
| BONSECOURS | X | | | | | X | | | | | | | | | | | X | | | | |
| BOOS | X | | | | | X | | | | | | | | | | | X | | | | |
| BORDEAUX-SAINT-CLAIR | X | | | | | X | | | | | | | | | | | X | | | | |
| BORNAMBUSC | X | | | | | X | | | | | | | | | | | X | | | | |
| BOSC-BERANGER | X | | | | | X | | | | | | | | | | | X | | | | |
| BOSC-BORDEL | X | | | | | X | | | | | | | | | | | X | | | | |
| BOSC-EDELIN | X | | | | | X | | | | | | | | | | | X | | | | |
| BOSC-GUERARD-SAINT-ADRIEN | X | | | | | X | | | | | | | | | | | X | | | | |
| BOSC-HYONS | X | | | | | X | | | | | | | | | | | X | | | | |
| BOSC-LE-HARD | X | | | | | X | | | | | | | | | | | X | | | | |
| BOSC-MESNIL | X | | | | | X | | | | | | | | | | | X | | | | |
| BOSC-ROGER-SUR-BUCHY | X | | | | | X | | | | | | | | | | | X | | | | |
| BOSVILLE | X | | | | | X | | | | | | | | | | | X | | | | |
| BOUDEVILLE | X | | | | | X | | | | | | | | | | | X | | | | |

Risques naturels et technologiques

Département
de la Seine-Maritime

BONSECOURS

INFORMATION

DES POPULATIONS

LA LETTRE DU MAIRE

« Notre commune est exposée à 4 risques majeurs : 2 risques naturels et 2 risques technologiques.

Bien que les dangers soient localisés dans certaines parties du territoire communal, chaque habitant a droit à une information préventive.

Ce présent document a pour objectif de vous exposer tous les risques auxquels nous pourrions être confrontés à BONSECOURS : inondation, mouvement de terrain, risque industriel et transport de matières dangereuses.

Sans vouloir dramatiser, il faut être conscient que le risque nul n'existe pas. Alors, soyons prêts à réagir face à ces événements.

Je souhaite que ce document que nous avons réalisé conjointement avec les services de l'Etat vous apportera l'information claire que vous pouvez attendre sur ce sujet ».

Le Maire

La commune de BONSECOURS est exposée à :

■ 2 risques naturels



Inondation



Mouvement de terrain

■ 2 risques technologiques



Industriel



Transport de
matières dangereuses

L'INFORMATION PRÉVENTIVE

L'information préventive a été instaurée par l'article 21 de la loi du 22 juillet 1987 : « le citoyen a le droit à l'information sur les risques qu'il encourt en certains points du territoire et sur les mesures de sauvegarde pour s'en protéger ». Informés, les citoyens intégreront mieux le risque majeur dans leur vie courante, pour mieux s'en protéger et acquerront ainsi une confiance lucide, génératrice de bons comportements individuels et collectifs.



PRÉFECTURE DE LA SEINE-MARITIME

DOCUMENT D'INFORMATION COMMUNAL SUR LES RISQUES MAJEURS



**LES RISQUES
NATURELS**



Risques

- Les crues de la Seine sont le plus fréquemment observées durant les mois de janvier à mars, avec une durée pouvant varier de 3 à 15 jours.
- Les plus grandes crues, outre celle de 1910 de référence centennale, sont celles de 1955, 1968, 1970, 1988 et 1995.
- L'état de catastrophe naturelle a été constaté sur le territoire communal pour les inondations de septembre 1987 et janvier 1995.
- Les zones d'inondation concernent un secteur d'activités économiques (PME) en bordure de Seine.

Prévention

- A titre préventif ou en période d'inondation, les riverains peuvent s'informer auprès des services techniques de la mairie.



- Les cavités souterraines ont été recensées par la commune dans le cadre de l'inventaire départemental de 1995 (état communal du 11 août 1995). 4 indices ont été repérés en zone urbanisée correspondant à des marnières.
- En ce qui concerne la falaise crayeuse, les mouvements de terrain sont localisés le long de la Route Nationale 14 et se manifestent par des chutes de blocs et de pierres, compte tenu de l'altération de la roche. Ils peuvent également se manifester par des glissements d'éboulis ou de talus, marqués ponctuellement par du ravinement.

- Une cartographie des zones à risques réalisée par la DDE a été transmise à la commune en vue de la prise en compte dans le Plan d'Occupation des Sols (POS).
- La municipalité travaille actuellement l'aspect « risque naturel ». Un inventaire des cavités souterraines sera dressé afin d'établir une zone de protection au travers des documents d'urbanisme (POS).
- En ce qui concerne la falaise crayeuse, des grillages de protection ont été installés, en bordure des chaussées, au pied des falaises.
- La cartographie « cavités souterraines » ci-annexée est un inventaire non exhaustif susceptible d'être modifié en fonction des études réalisées ou d'éléments nouveaux portés à la connaissance du maire.



Industriel

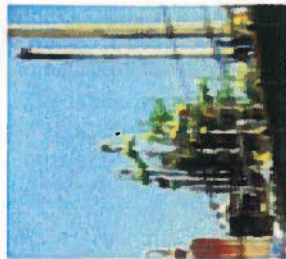

Risques

La commune de BONSECOURS est concernée par la distance de danger maximale de l'entreprise suivante :

| Entreprise | Activité | Type de risque | Distance de danger maximale |
|-----------------------------------|--|----------------|-----------------------------|
| GRANDE PAROISSE Grand Quevilly | Fabrication d'engrais et produits chimiques minéraux | Toxique | 7 000 mètres |

Prévention

- Une réglementation rigoureuse comprenant :
 - une étude d'impact afin de réduire au maximum les nuisances causées par le fonctionnement normal de l'installation
 - une étude de dangers où sont identifiés les accidents dangereux pouvant survenir et leurs conséquences
 - Un contrôle régulier effectué par la DRIRE
 - Une maîtrise de l'urbanisme autour des sites afin de limiter la densité de population dans les zones de danger
 - Un programme de réduction des risques toxiques dont le but est de remplacer les produits trop dangereux (ammoniac, chlore...) par des produits représentant des risques moindres.
 - Des plans de secours sont élaborés par les services de l'État et mis en œuvre en cas d'incident ou d'accident.
-
- Une réglementation rigoureuse portant sur la formation des personnels de conduite, la construction de citernes selon des normes établies avec des contrôles techniques périodiques et l'identification et la signalisation des produits dangereux transportés (code de danger, code matière, fiche de sécurité)
 - Des plans de secours sont élaborés par les services de l'État et mis en œuvre en cas d'incident ou d'accident.
 - Le centre urbain de BONSECOURS est interdit à la circulation des poids lourds.

- Le transport de matières dangereuses dans la commune de BONSECOURS a lieu par voie routière, voie ferrée et voie d'eau. Il s'agit d'un flux de transit important
- Les principaux axes routiers concernés sont les Routes Nationales RN. 14, RN. 15 et la Route Départementale RD. 138.
- Les axes SNCF concernés sont le tunnel Ste Catherine (partie sud) et le viaduc d'Eauplet (tronçon nord).
- L'axe fluvial concerné est la Seine (transport d'hydrocarbures, acides, engrais, produits chimiques).

Information

- La préfecture, informée des risques de crues de la Seine, met en alerte l'ensemble des services et mairies concernés. Elle tient à la disposition des maires et du public une messagerie où l'on peut trouver des informations sur l'évolution du phénomène de crues de la Seine (cf. numéro de téléphone ci-dessous).
- En cas de danger grave et imminent, la population serait alertée par un véhicule muni d'un haut-parleur par les services techniques de la mairie et la police municipale. En cas d'accident technologique grave et sortant de l'enceinte de l'établissement, la population serait alertée par le signal d'alerte diffusé par les sirènes PPI (Plan Particulier d'Intervention) présentes sur les sites à risques.
- Si une évacuation s'avérait nécessaire, la population pourrait être hébergée dans le groupe scolaire Hérédia, l'école maternelle de la Ferme du Plan, le collège, la salle de sport et le casino.

☎ 02.32.86.52.00

Mairie

☎ 02.32.86.52.15

Services techniques de la mairie

☎ 02.32.76.50.00

Préfecture de la Seine-Maritime (SIRACED-PC)

Risques naturels

☎ 02.32.82.34.12

Direction Départementale de l'Équipement (DDE)

☎ 02.32.76.55.80

Préfecture de la Seine-Maritime : Répondeur téléphonique d'annonce des crues de la Seine

Risques technologiques

☎ 02.35.52.32.00

Direction Régionale de l'Industrie, de la Recherche et de l'Environnement (DRIRE)

Plan d'affichage

La réglementation prévoit l'organisation des modalités d'affichage des consignes de sécurité à appliquer en cas de survenue du risque. Cet affichage devra être apposé dans les endroits suivants :

- Établissements recevant du public (R.123.2 du Code de la Construction et de l'Habitation dont l'effectif public ou personnel est supérieur à 50 personnes),
- Immeubles destinés à l'exercice d'une activité industrielle, commerciale, agricole ou de service dont le nombre d'occupants dépasse 50,
- Terrains de camping ou aires de stationnement de caravanes dont la capacité équivaut au moins à 50 campeurs sous tente ou à 15 tentes et caravanes à la fois,
- Locaux d'habitation de plus de 15 logements.

Ces affiches, établies conjointement par le ministère de l'Environnement et le ministère de l'Intérieur, sont disponibles en mairie et devront être apposées par les propriétaires à chaque entrée de bâtiments ou à raison d'une affiche par 5000 m² pour les terrains de camping et stationnements de caravanes.

Le présent document se veut un moyen de sensibilisation et d'information, il n'a pas de caractère réglementaire et n'est donc pas opposable aux tiers

BONSECOURS
RISQUE :
MOUVEMENT DE TERRAIN
INONDATION

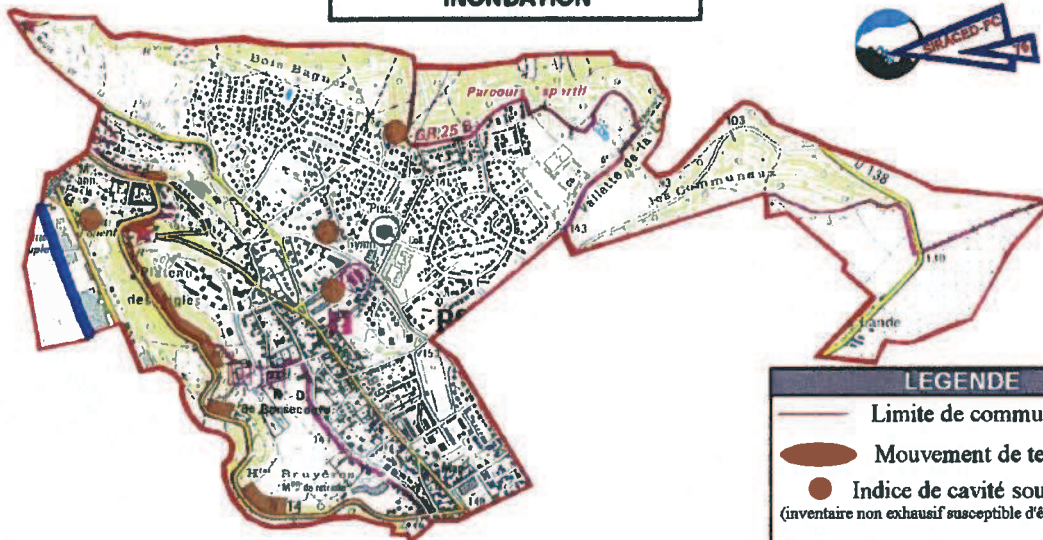

LEGENDE

- Limite de commune
- Mouvement de terrain
- Indice de cavité souterraine
(inventaire non exhaustif susceptible d'être modifié)
- Inondation

BONSECOURS
RISQUES :
INDUSTRIEL
TRANSPORT DE MATIERES DANGEREUSES

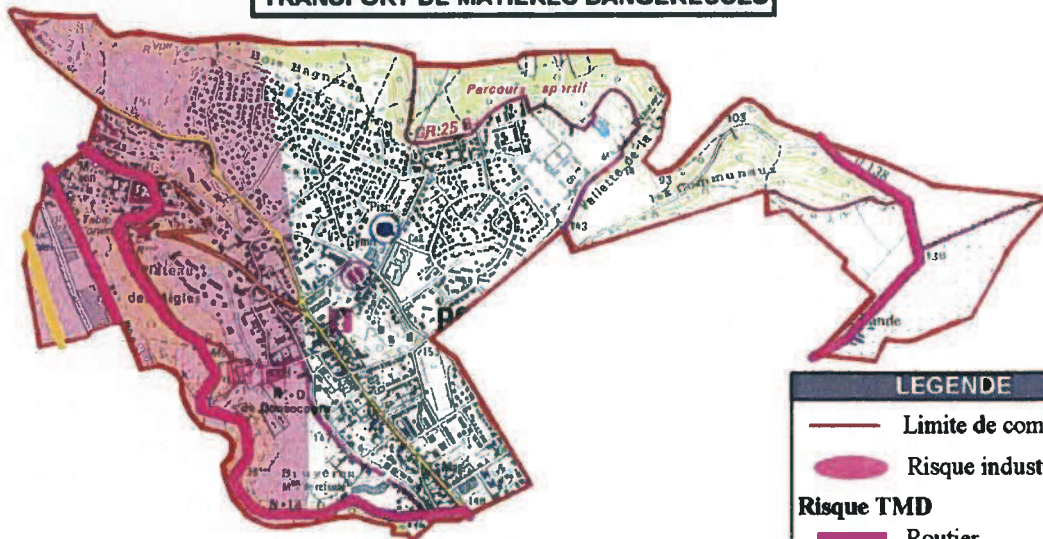

LEGENDE

- Limite de commune
- Risque industriel
- Risque TMD**
- Routier
- Maritime ou fluvial

ECHELLE 1/25 000 ème
 0 500 m 1000 m

Document cartographique élaboré en août 2000 en fonction des connaissances et des documents de référence.
 La Zone d'information préventive des populations correspond à la zone des risques.